



J'installe la version mobile de **TerCOVID mobile** sur mon smartphone.



Je reçois un SMS m'indiquant qu'un patient m'a été affecté*.



Je consulte le dossier du patient.



*J'ai donné mon accord préalable avant cette affectation

Je peux géolocaliser l'adresse de mon patient avec **TerCOVID mobile**.

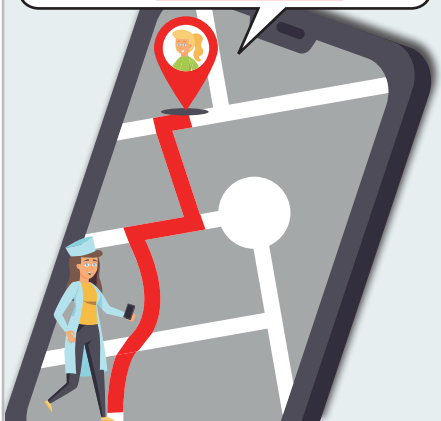

Je peux lancer une téléconsultation directement à partir de **TerCOVID mobile**.



Je complète les données médicales suite à la consultation.

- Fréquence cardiaque
- Température
- Pression artérielle
- etc...

Je peux consulter les constantes sous forme de graphiques



Cette plateforme est destinée à la prise en charge des patients dépistés positifs ou qui présentent des symptômes COVID-19.

Elle permet d'assurer la coordination de tous les acteurs qui doivent participer activement à la localisation et au suivi des patients.

ACCÉDER À TERCOVID

Portail de santé PACA : <https://sante-paca.fr>

Assistance : 04 98 080 080 ou ror@ies-sud.fr